Wohneinheit 9

0.9.12	Keller 9	UG	10	4,21	0,00	0,00
5.9.1	Flur	DG	09 VF	12,83	1,00	12,83
5.9.2	Schlafen	DG	01 NUF	16,15	1,00	16,15
5.9.3	Bad	DG	01 NUF	6,88	1,00	6,88
5.9.4	Kind 1	DG	01 NUF	10,37	1,00	10,37
5.9.5	Kind 2	DG	01 NUF	12,83	1,00	12,83
5.9.6	Küche / Wohnen	DG	01 NUF	50,65	1,00	50,65
5.9.7	Arbeiten	DG	01 NUF	6,65	1,00	6,65
5.9.8	Du/WC	DG	01 NUF	3,30	1,00	3,30
5.9.9	Abstellraum	DG	01 NUF	1,85	1,00	1,85
5.9.10	Dachterr. 50%	DG	10	16,75	0,50	8,37
5.9.11	Dachterr. 50%	DG	10	52,72	0,50	26,36

156,24 m²

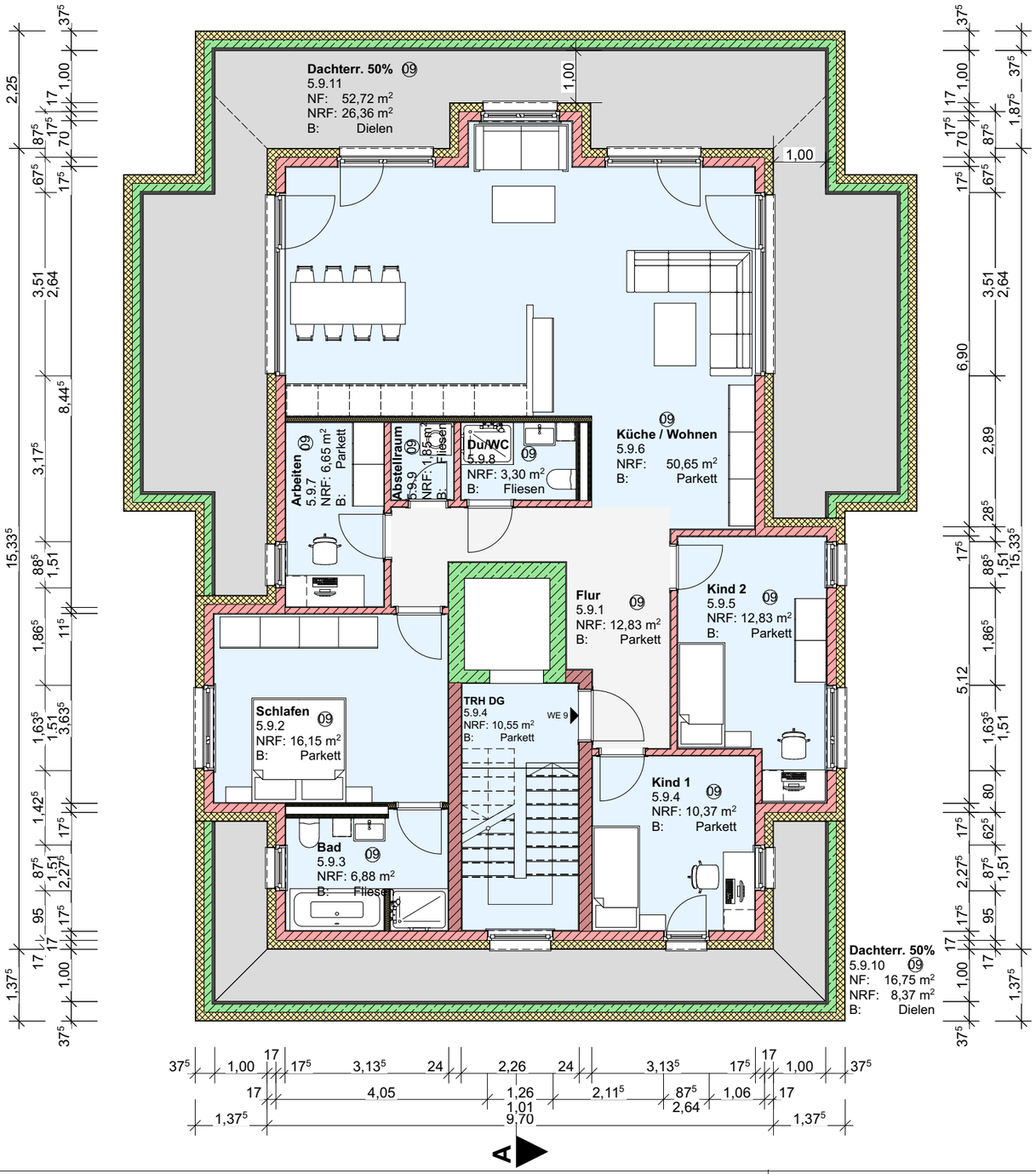

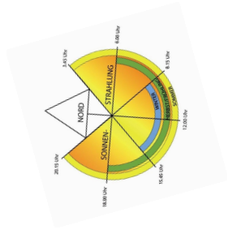

AUFTEILUNGSPLAN

Mehrfamilienhaus Reisewitzer Straße 19

Bauort: Reisewitzer Straße 10 01159 Dresden-Löbtau Gemarkung: Löbtau Flurstück: 164/1	Bauherr: Uribe Bauträger GmbH Jahnstraße 8 09619 Mulda
Planinhalt: Dachgeschoss / WE 9	
Projektnummer: 510_RWS	Plannummer: AU11
Plandatum: 08.07.2022	Maßstab: 1:100
Unterschrift:	Ausführungsplanung

Diese Zeichnung mit Planinhalt unterliegt dem Urheberrechtsgesetz - UrHG. Jede Verwertung, Vervielfältigung oder Mitteilung an dritte Personen ohne ausdrückliche Zustimmung des Planers bedingt eine Schadenersatzpflicht nach § 823 BGB.